

社協さつて市



みんなにやさしいまちづくり

ふれあい・いきいき
サロンとは…



近くに住んでいる人と身近な場所で気軽に集まり、“お茶を飲みながらおしゃべりをする”“健康のために体操をする”“工作や手芸をする”“歌を歌う”など、好きな活動をする交流の場です。

ふれあい・いきいきサロンによって
こんな効果があります。

- 近所に友達や知り合いが増えます。
- みんなと会話することで、情報の交換・共有ができます。
- 仲間との交流が深められ、支え合う関係が出来ます。
- 気分転換ができ、孤立や閉じこもりの防止になります。



幸手市社協ではサロン活動を応援しています

① サロンに関する疑問・質問・お悩みなど、まずは幸手市社協にご相談ください!!

- (例) ・サロンに参加したいけど、どうすればいいのかな…
 ・サロンを始めたいけど、自分たちだけでは不安だ…
 ・サロンで問題が発生した。どうしよう…

など、お気軽にご相談ください。

② 幸手市社協では、ふれあい・いきいきサロンの活動費を助成します。

助成内容 年額3万円を限度に助成

※初年度に申請する場合には、申請月により限度額が変わります。

③ レクリエーション用具の貸出

- (貸出用具) ・ カラーボウリング ・ 輪投げ
 ・ ポケットボールセット
 ・ かるた ・ 競馬でGO 他

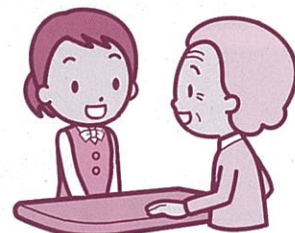

発行

社会福祉法人
幸手市社会福祉協議会
〒340-0152

幸手市大字天神島1030番地1
幸手市保健福祉総合センター内

☎43-3277 FAX40-1460

<http://www.satte-syakyo.or.jp>



ありがとう ございました

大勢の皆様からたくさんの心あたたまるご寄付をいただきまして、ありがとうございました。地域の社会福祉推進のために有効に使わせていただきます。今後ともなお一層のご理解とご支援のほど、よろしくお願いいたします。

◎一般寄付

平成29年9月～平成30年1月(受付順・敬称略) 単位：円

| | | | | | |
|-------|--------------------|---------|-------|----------------------------|---------|
| 9/4 | 水科 吉昭 | 3,980 | 12/11 | 幸手市民まつりの会 | 45,640 |
| 9/7 | MASA ballet studio | 38,440 | 12/13 | 匿名 | 3,000 |
| 9/11 | 匿名 | 1,000 | 12/13 | 株式会社 江森工務店 | 10,000 |
| 9/28 | 匿名 | 12,000 | 12/15 | 公益社団法人 春日部法人会 幸手支部 | 20,000 |
| 10/2 | 匿名 | 3,000 | 12/18 | 木村 益章 | 15,218 |
| 10/5 | 幸手市ゴルフ連盟 | 125,000 | 12/18 | 第22回幸手クラシックカー・フェスティバル実行委員会 | 12,800 |
| 10/15 | 幸手市ソーシャルダンス協会 | 30,000 | 12/19 | 立正佼成会 春日部教会 幸手支部 | 50,000 |
| 10/19 | 高橋 典子 | 10,000 | 12/21 | 十和田 愛 | 40,904 |
| 10/26 | サンクラブ(グラウンドゴルフ愛好会) | 6,770 | 12/21 | 幸手都市ガス 株式会社 | 500,000 |
| 10/31 | 水科 吉昭 | 3,663 | 12/22 | 幸手栗橋遊技場組合 | 100,000 |
| 11/7 | 匿名 | 3,000 | 12/22 | 聖福寺おつとめ会 | 50,000 |
| 11/9 | 折原 敏江 | 20,000 | 12/25 | 日本聖公会 幸手基督教会 | 16,025 |
| 11/10 | 東2丁目グラウンドゴルフ 二十四の瞳 | 4,550 | 12/25 | ダンスサークル 花しのぶ | 10,000 |
| 11/15 | 中村電設工業 株式会社 | 17,000 | 12/26 | 埼玉みずほ農業協同組合 共済友の会 | 10,000 |
| 12/10 | 幸手K&Yダンスクラブ選手会 | 50,000 | 12/26 | 株式会社 日本整理・NPO元気スタンド | 44,064 |
| 12/11 | 幸手市仏教会 | 20,000 | 1/9 | コスモ会 (松林会) | 5,000 |

◎物品寄付

| | | | | | |
|------|-------------|--------|-------|----------------|--------|
| 9/14 | ひまわり歯科医院 | 車椅子 2台 | 10/13 | 埼玉県トラック協会 久喜支部 | 車椅子 1台 |
| 9/17 | 沢 明日香と参加者一同 | 車椅子10台 | | | |



平成29年度小中学生ボランティア活動作品

最優秀賞 「さしのべよう 少しの勇気と あったかい手」 八代小学校 5年 新井 陽菜乃

社協会費はこのような事業に使われています

子育てを応援します!!

～保育ボランティアの養成・派遣～

社会福祉協議会では、子育て世代の皆さんが、市や関係団体が実施する事業に参加しやすいよう、一時的な保育を行う「保育ボランティア」を養成し、実施団体からの依頼に応じ派遣を行っています。

平成30年1月現在、社会福祉協議会には24名の方が登録しており、子育て世代を対象にした講習会やイベント等様々な現場で、保育ボランティアとして大活躍しています。



保育ボランティア募集

お子さんが好きな方や子育てを終えたお母さん方で、「保育ボランティア」として子育てを応援いただける方を募集しています。詳しくは社会福祉協議会までお問い合わせください。

小さなお子様のいるママを対象に行われたケーキ作りイベント（主催：子育て応援サークル「かめママの家」）での活動の様子です。参加されたママ達も「おかげで楽しく参加できました。」「とても助かりました。」と喜んでいました。

福祉用具リサイクル事業

ご協力ありがとうございました

ご家庭で使わなくなった福祉用具について「譲りたい人」と「譲って欲しい人」をつなぐ「福祉用具リサイクル事業」。

今年度、以下の福祉用具が、必要とする方の手に新たに渡りました。ご提供いただいた皆様には誠にありがとうございました。



手押し車



杖



シャワーベンチ



浴槽手すり

使わなくなった福祉用具をお譲りいただける方からの情報をお待ちしています。ぜひ社会福祉協議会までご連絡ください。

幸手市社会福祉協議会

☎ 0480-43-3277

平成30年度ボランティア保険加入（更新）のお知らせ

ボランティア活動に参加する方々が、活動中に起こる事故に対する備えとして、個人または団体で加入できる保険の受付を行います。

●保険料(1名あたり)

| プラン タイプ | Aプラン | Bプラン |
|----------------------|------|------|
| 基本タイプ | 350円 | 510円 |
| 天災タイプ 基本+地震・噴火・津波 | 500円 | 710円 |

※ボランティア活動中のみの補償です。

※加入手続きのほか、詳しい内容につきましては社会福祉協議会までお問い合わせください。



大口募金

【赤い羽根】
【10,000円】

青木福次郎 酒井雪夫 白石幸夫 成田 博 那須歯科医院 社会福祉法人みゆき会 正福院

【5,000円】

芦葉工芸舎 (有)大久保葬祭 川村建設(株) 苦瀬歯科医院 倉繁ふとん店 (有)小島石油 幸手クレーン(株) 幸手都市ガス(株) こじま呉服店 シャトレーゼ 幸手店 セブンイレブン幸手緑台店 そば処 つるや (株)東和 中田商会(株) (有)野川石油店 (株)浜田商店 喜光工業(株) 他 匿名1件

【3,000円】

柿沼 忠 田口政雄 (株)高読 小森谷歯科医院 (有)関土建 (有)中田土建工業 飛車角 (有)藤沼自動車 榎島商店 Yショップ中村酒店

【2,000円】

田中敏夫 廣瀬 豊 柳田吉典 (有)金田亭 高梨医院 (株)マスダセイコー

【1,500円】

中村製麺所

【1,000円】

新井昭夫 新井英子 石川 誠 石田幸男 海老原初枝 江森昭好 及川玲子 大出健司 大津真理 岡田俊夫 小河 剛 金子きよ子 衣川俊男 日下部けい子 久保 勲 栗崎正行 後上のふ子 小谷敏夫 小沼美佐江 小森谷静枝 塩野晴司 菅澤 強 鈴木睦子 田家由文 関口恵美子 田中輝彦 塚山武雄 野村建司 浜田純一郎 春田松雄 深作 泉 細川和男 前田繁実 巻島孝次 増田三枝 宮川邦彦 八重樫俊彦 山崎英雄 山中幹雄 山本秀代 吉田 清 渡辺克也 他 匿名3名 (有)新井設備 いいじまクリニック 池田屋菓子店 稲妻 ヴァーサス うどん専門店 彩佳 SFC 薬局 幸手中央店 L.B.G ジャパン 洋菓子工房 エルドベール (株)大里商店 大橋動物病院 久喜中央三菱自動車(株) 黒川設備 幸神電機 小森谷燃料店 斉藤測量登記事務所 斉藤長吉商店 居酒屋 佐久 (株)幸手電材センター 佐野理容室 三陽不動産(株) 旬菜亭みゆき 正来軒 税理士法人晩成舎 小林事務所 ソレアド幸手 たからや光徳 たつみや食堂 (株)野口組 ハーティ美容室 パナハート カワサキ ヘアサロン o・a・sis ヘアサロンカドー ヘアサロン クイック 前田食品(株) (株)ミヤモリ電機 山口労務管理事務所 山崎表具店 (株)ユーシンツール 渡邊家 他 匿名1件

【歳末たすけあい】

【10,000円以上】

グラウンドゴルフ栄一泊会 曹洞宗埼玉県第一宗務所青年会

【5,000円以上】

幸手市食生活改善推進員協議会

法人募金

(株)伊藤園(自動販売機売上金の一部)

歳末たすけあい募金は、このようなことに活用されました！！

歳末福祉事業 267,800円

福祉事業として入学金や図書カードの贈呈、大掃除サービスの提供を行いました。

○入学祝金 6件 180,000円

(対象：ひとり親世帯)

○図書カード 25名 50,000円

(対象：ひとり親世帯)

○大掃除サービス 7件 37,800円

(対象：高齢者のみの世帯)

歳末慰問事業

49件 1,888,800円

生活にお困りの世帯へ、慰問金をお贈りしました。

募金へのご協力

ありがとうございました！



埼玉県共同募金会幸手市支会からのお知らせ

共同募金運動へのご協力、誠にありがとうございました

皆様の温かいご支援とご協力により、おかげ様で多くの募金が寄せられました。

なお、いただいた募金は、地域のお年寄りや体の不自由な方、生活にお困りの方や子供たちのために、大切に活用させていただきます。

| 募金種別 | 赤い羽根共同募金 | 歳末たすけあい募金 |
|------|------------|------------|
| 戸別募金 | 4,134,867円 | 2,099,583円 |
| 街頭募金 | 128,353円 | —円 |
| 学校募金 | 99,628円 | —円 |
| 職域募金 | 500,087円 | 15,257円 |
| 大口募金 | 287,500円 | 49,587円 |
| 法人募金 | 8,629円 | —円 |
| 合計 | 5,159,064円 | 2,164,427円 |

(平成30年2月7日現在)

募金協力者・団体等 (敬称略・順不同)

街頭募金

幸手市民生委員・児童委員協議会
ボーイスカウト幸手第一団

学校募金

幸手小学校 権現堂川小学校 上高野小学校 吉田小学校
八代小学校 行幸小学校 長倉小学校 さかえ小学校
さくら小学校 幸手中学校 東中学校
西中学校 幸手桜高等学校

職域募金

幸手市役所 幸手消防署 幸手消防署西分署 幸手警察署
幸手市民生委員・児童委員協議会 上高野小学校
さくらの里 なのはなの里 幸手保健所 あやめ寮
グループホーム栄現寮 武蔵野銀行幸手支店
埼玉りそな銀行幸手支店 点字あゆみの会 朗読VG幸手
幸手傾聴ボランティア・ピース フラ ハイビス マーラ・プア
すこやか「食」の会 女声コーラスフルレット
さって市民環境ネット 幸手ふれあい電話の会 幸手婦人会
人形劇クラブ幸手エイト ソーラン踊り さって乱
幸手子育て支援ねっとわーく
幸手ボランティアグループ
幸手おもちゃの病院
マンドリンアンサンブル ソナーレ

赤い羽根共同募金は このように活用されています！！

ふれあい・いきいきサロン



地域の交流の場であるサロンの活動を助成します。(→詳しくは表紙をご覧ください)

福祉機器の整備



貸し出しをする車椅子や介護用ベッドの整備・修繕に充てています。



さくらの里・なのはなの里だより



幸手市社会福祉協議会では、障がいのある方を支援する幸手市の施設（さくらの里・なのはなの里）の管理・運営を行っています。施設での活動を紹介します。

さくらの里



楽しかった!!



消火器の体験
しました!!



なのはなの里

毎日、元気に
活動しています!!



メリー
クリスマス!!



小中学校の福祉教育への取り組み (福祉協力校)

毎年、市内の小・中学校のうち4校を「福祉協力校」に指定し、地域の方との交流や施設訪問などいろいろな体験や学習などを通じて、福祉についての理解を深める活動を支援しています。

幸手中学校



子育て応援まつりのお手伝い

幸手小学校



福祉教育・車イス体験

さくら小学校



福祉教育・点字体験

権現堂川小学校



福祉教育・車イス体験

あんしんサポートねっと

福祉サービス
利用援助事業



～福祉サービスの利用や暮らしに必要な
お金の出し入れなどの支援を行います。～



対象者

認知症高齢者や知的障がい、精神障がいなどをお持ちで、日常生活上1人で判断することが難しい方。

基本の支援



福祉サービスって、
どうすれば使えるの。

**福祉サービスの利用を
お手伝いします！**

- ・福祉サービスの内容や利用について説明及び手続きを行います。
- ・サービス利用に基づき、担当者へ要望や意見等をお伝えします。

福祉サービスとは

介護が必要な方や障がいをお持ちの方が使えるサービスです。

選択できる支援



書類手続きが
難しい。

**日常生活上の事務手続きを
お手伝いします。**

- ・郵便物を整理し、暮らしに必要な手続きを行います。



公共料金などの
支払いを忘れてしまう。

**日常的な金銭管理を
お手伝いします。**

- ・公共料金や病院代等の支払いを行います。
- ・金融機関等からお金を出し入れし、お届けします。



大事な書類をどこに
しまったかわからない。

**大切な書類等を
お預かりします。**

お預かりできるもの

- ・年金証書 ・実印や銀行印
- ・預貯金の通帳
(合計 1,000 万円以内)
- ・契約書類 ・保険証書 など

お預かりできないもの

- ・書画 ・骨董品
- ・貴金属 など

※お預かりした書類は銀行の貸金庫での保管となります。

利用までの流れ

ご相談をお受けします



社会福祉協議会に
まずは相談！

ご自宅に訪問



ご自宅に行き、生活
状況などを伺います。

支援計画を立てます



一緒に支援の内容を
考えます。

契約



契約を結びます。

支援開始



計画のとおり支援
を行います。

相談や支援計画の作成は無料です。

実際にサービスを利用する場合は、料金がかかります。

詳細については、お気軽に社会福祉協議会までお問い合わせください。

お問い合わせ

☎ 0480-43-3277

け・い・じ・ぼ・ん



65歳以上の独居の方と 声のお便り

市内のひとり暮らし（65歳以上）の方と週に1度お電話で交流しています。

月曜日又は水曜日の午前中にお電話いたします。電話をご希望の方はご連絡ください。

一緒に活動して下さる方も募集中です！

幸手ふれあい電話の会



「なでしこサロン」のお誘い



子育て中のママたちがほっと一息つきながら楽しく過ごせる時間を作りたい…そんな想いで、毎月第3木曜日10時30分から、図書館で「なでしこサロン」を開催しています。同じ子育て中の仲間とおしゃべりしませんか。

一緒に活動して下さる方も募集中です！

「なでしこ」



声の広報紙（CD版）あります

視覚や情報障がいのある方に広報紙等をCDに録音したものを貸し出ししています。

お好きな本なども音読いたしますので、お気軽にご相談ください。

一緒に活動して下さる方も募集中です！

朗読VG幸手



傾聴ボランティアが伺います



誰かと話したい…そのような方のご自宅に、月1~2回訪問し、1時間程度お話を聴かせていただきます。

市内のひとり暮らし高齢者又は高齢者世帯の方で、話し相手を希望される方はご連絡ください。

一緒に活動して下さる方も募集中です！

幸手傾聴ボランティア・ピース



手で読む社協広報紙・ カレンダー(点字版)あります

視覚に障がいのある方に社協広報紙や健康・環境カレンダー等の点字版を差し上げます。

また、ご希望のものがありませんでしたら点読いたしますので、お気軽にご相談ください。

一緒に活動して下さる方も募集中です！

点字あゆみの会



食事会のお知らせ



市内のひとり暮らし（70歳以上）の方を対象に、年3回、中央公民館で「食事会」を開催します。演奏や体操などあり！

初めての方も、昼食をとりながら楽しく過ごしませんか。

一緒に活動して下さる方も募集中です！

幸手ボランティアグループ

ふれあいいきいきサロン紹介 「栄なのはなサロン」



栄なのはなサロンは、幸手団地で一人暮らしをしている高齢者のコミュニティ作りのため、東埼玉総合病院の在宅医療連携拠点「菜のはな」さんの話を聞いたり、食事会やおしゃべりなど、月に1度、わきあいあいとした活動をしているサロンです。

参加者に話しを伺うと「会話ができていい」「ふれあいを知った」「食事や健康の話が聞けて勉強になる」など、サロンに参加することを楽しんでいる様子です。

代表者は、現在の会員が10名程度で「興味のある方の参加をお待ちしております。」とおっしゃっていました。

【栄なのはなサロン】情報

- 対象者 幸手団地在住で70歳以上の一人暮らしの方
- 開催日時 毎月第3金曜日 午前10時~正午
- 開催場所 幸手団地集会所